Trivalis, syndicat départemental en charge du traitement des déchets en Vendée. Près de 700 000 habitants. Une vingtaine d'installations de traitement publiques. Dix-sept collectivités adhérentes en charge de la collecte. Plus de 69 % des déchets valorisés.

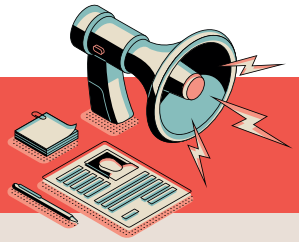

OFFRE D'EMPLOI

4 animateurs déchets " Tourisme durable " (H/F)

Vous recherchez un job d'été en Vendée ?
Pour promouvoir la réduction des déchets et améliorer la qualité du tri sur le littoral vendéen, TRIVALIS recrute une équipe composée de 4 animateurs(trices) déchets « tourisme durable ». Ces animateurs (trices) mèneront diverses actions de sensibilisation auprès des touristes et plus largement des Vendéens au cours de la période estivale.

Au sein d'une équipe de 4 animateurs (trices), vous êtes rattaché(e) à la direction de la Communication-Animation-Prévention.
Par binôme, vous diffusez des messages de réduction et de tri des déchets.
A l'aide d'un vélo-cargo électrique, vous sensibilisez les publics au cours de l'été sur l'espace public (les entrées de plage, les marchés, les centres-villes, les rues piétonnes, etc.) et à l'occasion de grands événements (festivals de musique, évènements sportifs, etc.). Vous exercez une mission de terrain pour inciter les vacanciers à changer leurs comportements et à tendre vers une démarche presque zéro déchet en adoptant des gestes éco-responsables.

VOS MISSIONS

Sensibiliser les usagers (touristes et Vendéens)

- Inciter et encourager les vacanciers à réduire leurs déchets (démarche presque zéro déchet, réemploi des emballages, pratique du compostage, réemploi des meubles et objets, etc.) et à améliorer leurs gestes de tri.
- Plus largement, les sensibiliser à l'impact des déchets sur le littoral.
- Déambuler en vélo-cargo sur l'espace public pour aller à la rencontre des vacanciers et échanger avec eux.
- Intervenir pendant des événements touristiques, culturels et sportifs et lors de moments de forte fréquentation.

PROFIL RECHERCHÉ

Vous êtes :
- motivé(e) et dynamique
- sensible aux questions environnementales et plus particulièrement à la réduction des déchets et au tri
- autonome
- à l'aise en vélo électrique 😉

Vous faites preuve d'une aisance orale et relationnelle, qualités essentielles pour mener à bien les missions de sensibilisation auprès des usagers (touristes et Vendéens).

Vous appréciez le travail d'équipe et le travail sur le terrain.
Vous êtes titulaire du permis B.
Une expérience dans l'animation serait un plus.

CONDITIONS DE TRAVAIL

POSTE À POURVOIR DU 18 JUIN AU 29 AOÛT 2024

SPÉCIFICITÉS DU POSTE

> Temps complet : 35 heures réparties sur 4 jours par semaine (lundi, mercredi, jeudi et dimanche).

> Horaires de journée : 8h45 par jour (plage horaire : 9h-19h).

> Travail en binôme sur le terrain avec des déplacements sur le département de la Vendée (principalement le littoral vendéen).

> Lieu d'embauche : La Roche-sur-Yon (mise à disposition d'un véhicule de service au départ de La Roche-sur-Yon pour tous les déplacements professionnels).

> Poste nécessitant une bonne condition physique (travail en extérieur, nombreux déplacements à pied, à vélo ou en véhicule).

> Ponctuellement en cas d'évènements : travail le samedi ou en soirée.

AVANTAGES

> Prime mensuelle : 150.00 € brut

> Prime de fin de contrat (10% de la rémunération brute perçue)

> Titres restaurant (prise en charge 60% par l'employeur)

CANDIDATURES

Votre candidature est à adresser **avant le 11/03/2024** par mail à contact@trivalis.fr ou par voie postale à l'attention de :
Monsieur le Président
31 rue de l'Atlantique - CS 30605
85015 LA ROCHE-SUR-YON CEDEX

Informations complémentaires : tél 02 51 451 451