Trivalis
ENSEMBLE VALORISONS NOS DÉCHETS
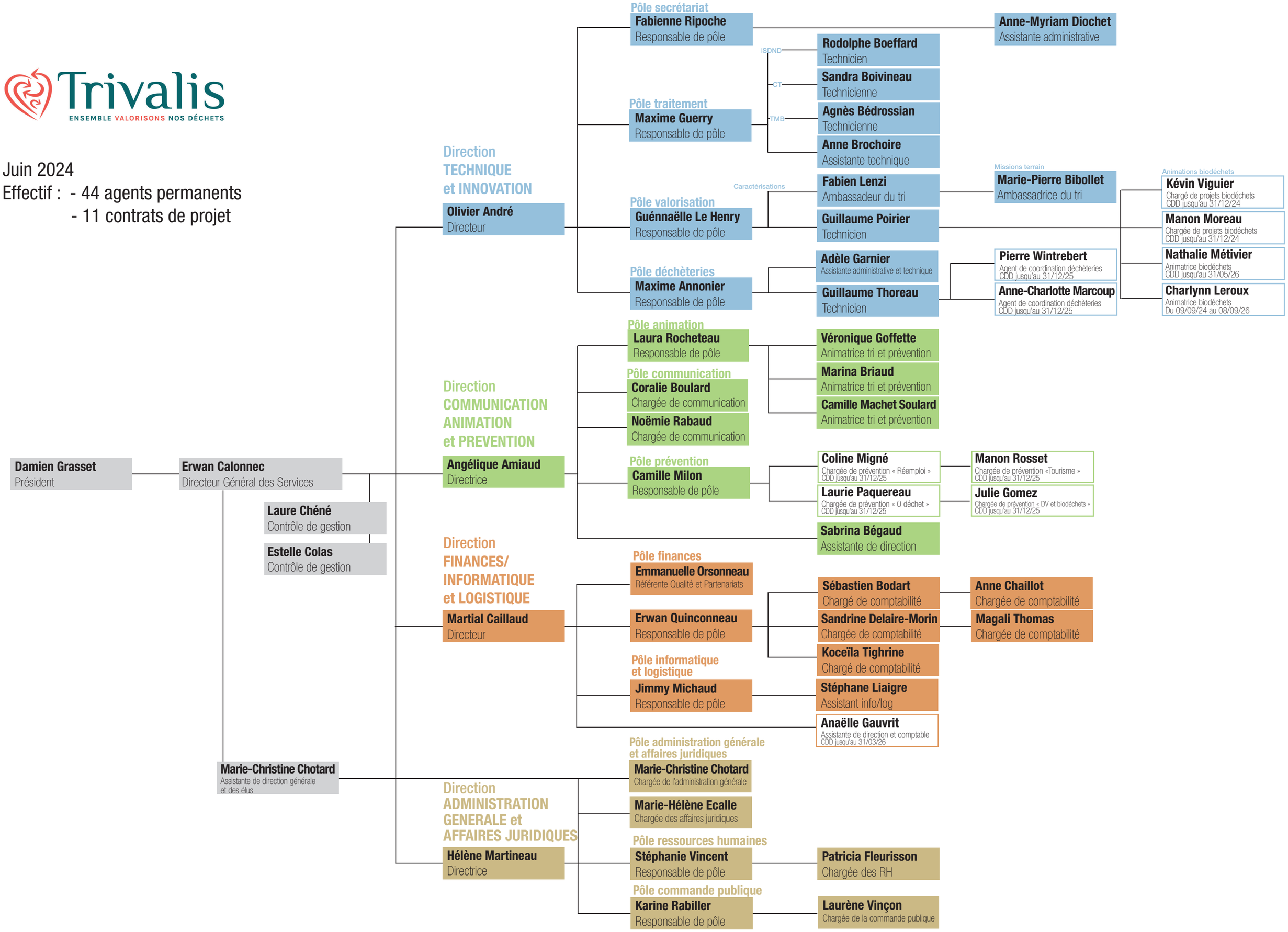
Juin 2024
Effectif : - 44 agents permanents
- 11 contrats de projet